

B11 Residenza - Paese - TV - Via Lussemburgo

Pianta piano secondo e terzo

Appartamento 11 - Variante

AD MAIORA
RESIDENCE

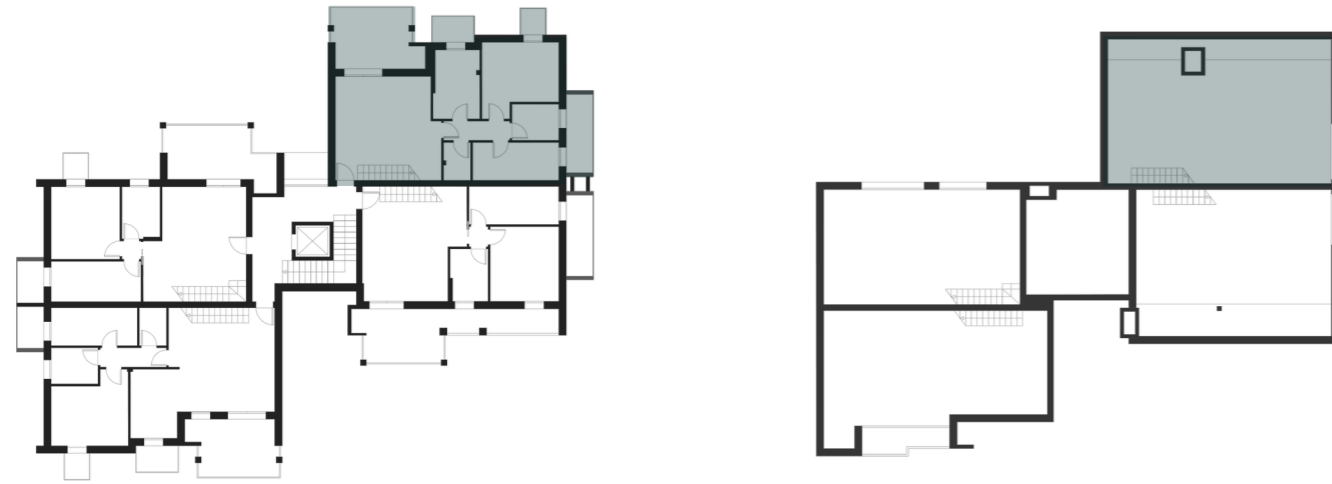

Superficie totale 184,90 m²

1 Soggiorno-cucina	29,25	m ²
2 Disimpegno	3,50	m ²
3 Wc	2,84	m ²
4 Camera	9,00	m ²
5 Bagno	4,70	m ²
6 Camera	14,00	m ²
7 Camera	9,00	m ²
8 Soffitta	88,73	m ²
9 Terrazza	13,31	m ²
10 Poggiolo	3,00	m ²
11 Poggiolo	1,78	m ²
12 Terrazza	5,79	m ²

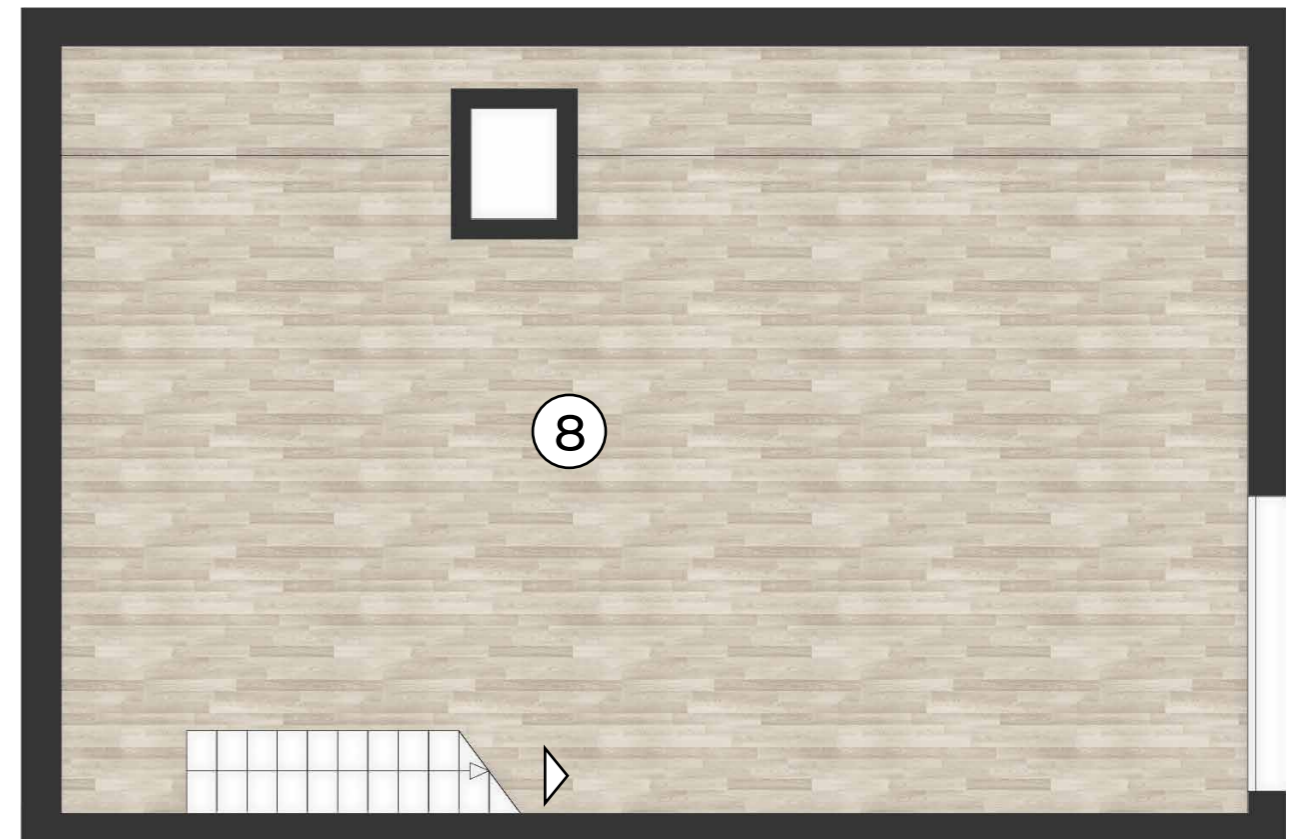
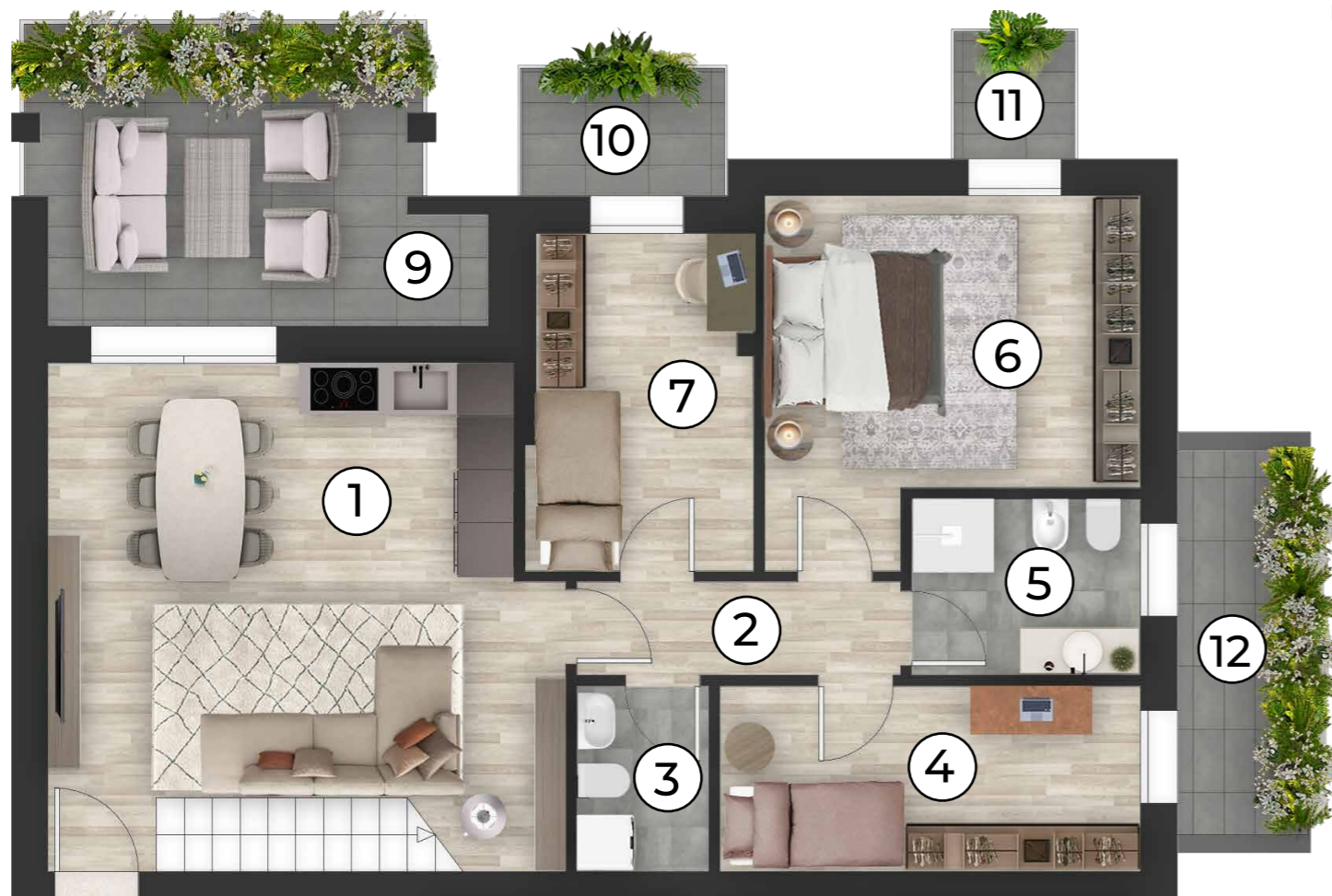

Scala 1:75



LA DESCRIZIONE DEGLI IMMOBILI FORNITA NELLA PRESENTE BROCHURE NON È IMPEGNATIVA POTENDO GLI IMMOBILI PER ESIGENZE COSTRUTTIVE O DI CARATTERE AMMINISTRATIVO AVER SUBITO ALCUNE MODIFICHE NELLA REALIZZAZIONE O NELL'ACCATASTAMENTO. LE CARATTERISTICHE EFFETTIVE DI OGNI SINGOLA UNITÀ SONO RISCOINTRABILI E SPECIFICATE NEL CORSO DELLE VISITE E TRATTATIVE E RISULTERANNO VINCOLANTI SOLO PER COME DESCRITTE NELLE PROPOSTE CONTRATTUALI.