

B11 Residenza - Paese - TV - Via Lussemburgo

Pianta piano secondo e terzo

AD MAIORA
RESIDENCE

Appartamento 11

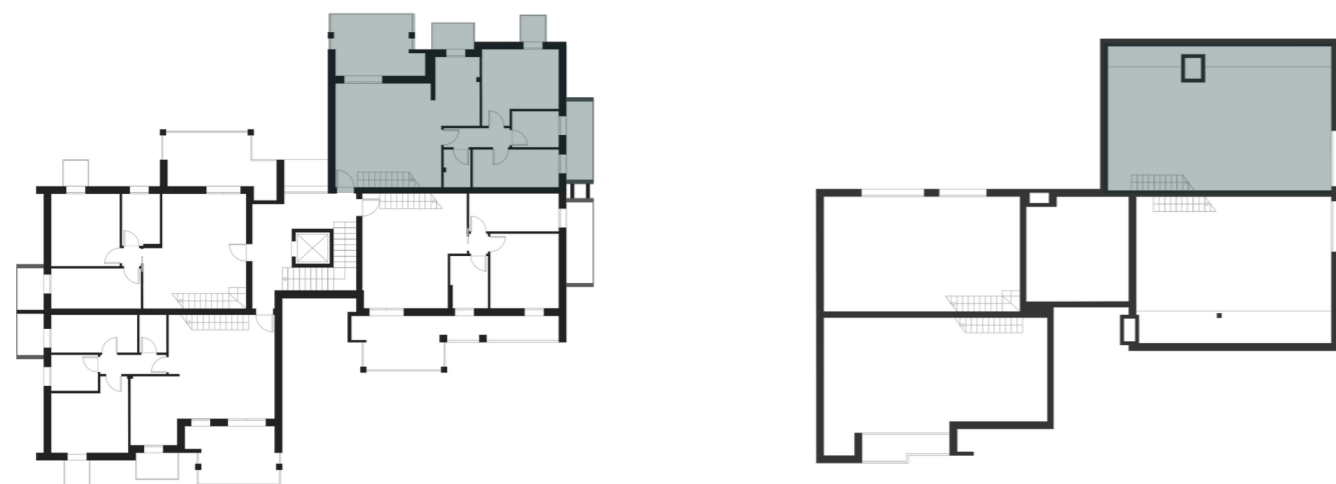

Superficie totale 184,90 m²

| | | |
|--------------------|-------|----------------|
| 1 Soggiorno-cucina | 38,25 | m ² |
| 2 Disimpegno | 3,50 | m ² |
| 3 Wc | 2,84 | m ² |
| 4 Camera | 9,00 | m ² |
| 5 Bagno | 4,70 | m ² |
| 6 Camera | 14,00 | m ² |
| 7 Soffitta | 88,73 | m ² |
| 8 Terrazza | 13,31 | m ² |
| 9 Poggiolo | 3,00 | m ² |
| 10 Poggiolo | 1,78 | m ² |
| 11 Terrazza | 5,79 | m ² |

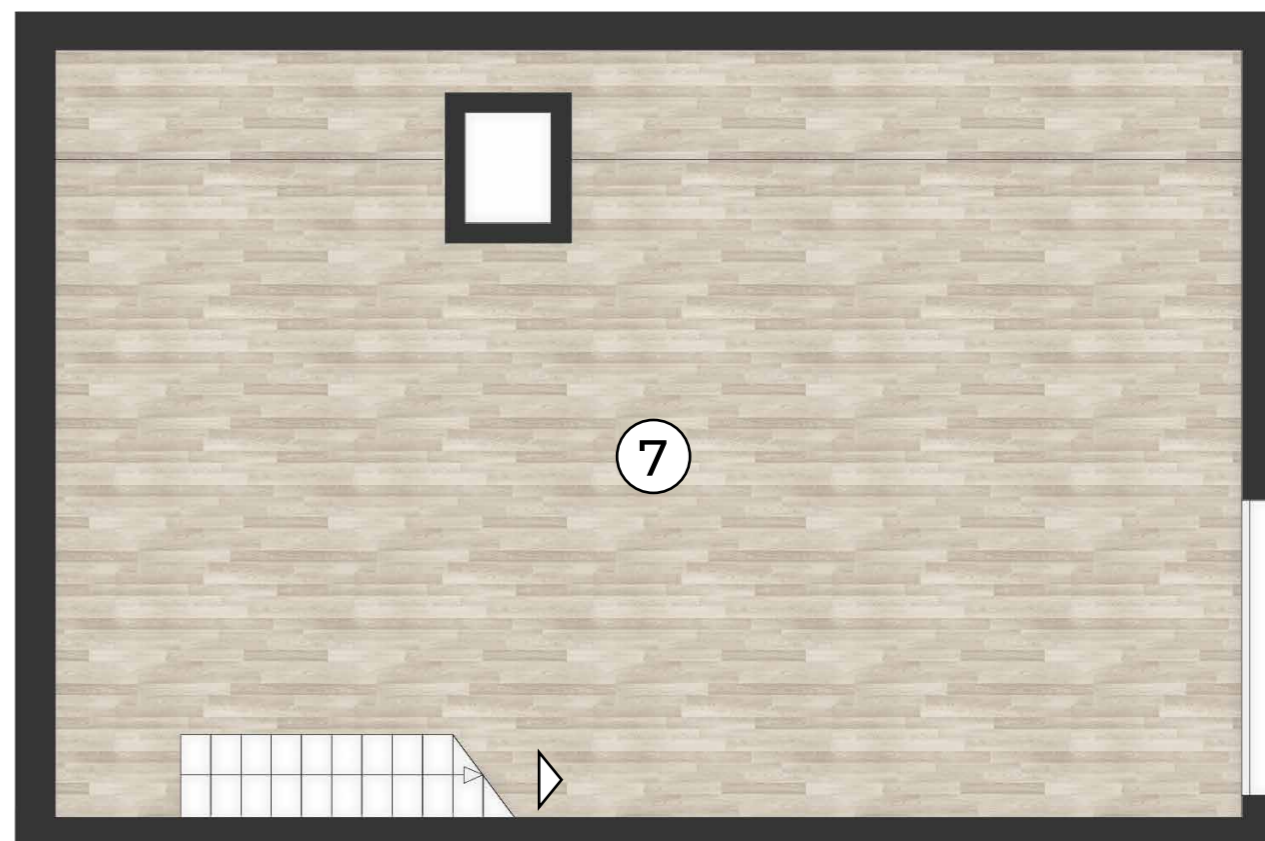
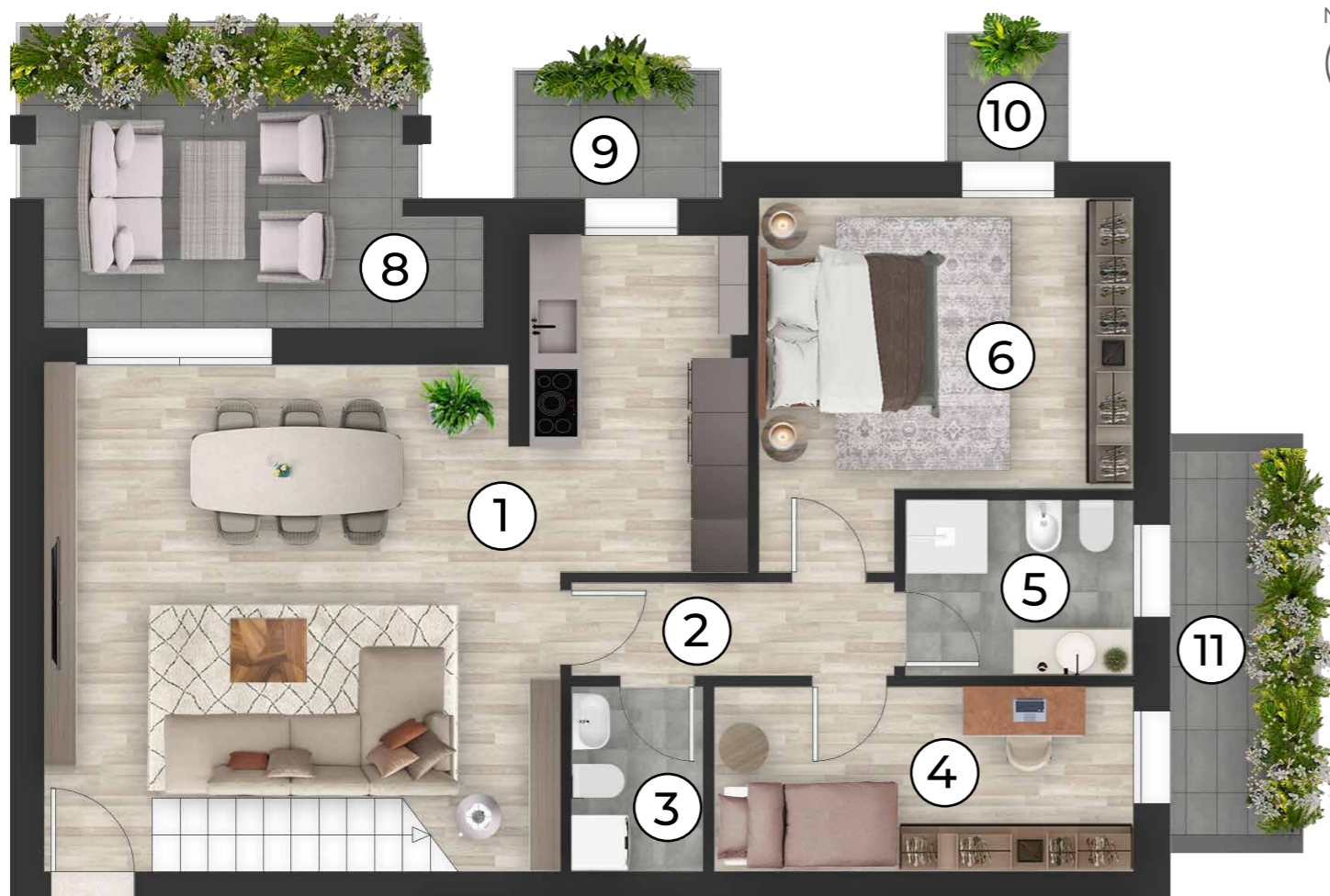

Scala 1:75



LA DESCRIZIONE DEGLI IMMOBILI FORNITA NELLA PRESENTE BROCHURE NON È IMPEGNATIVA POTENDO GLI IMMOBILI PER ESIGENZE COSTRUTTIVE O DI CARATTERE AMMINISTRATIVO AVER SUBITO ALCUNE MODIFICHE NELLA REALIZZAZIONE O NELL'ACCATASTAMENTO. LE CARATTERISTICHE EFFETTIVE DI OGNI SINGOLA UNITÀ SONO RISCOINTRABILI E SPECIFICATE NEL CORSO DELLE VISITE E TRATTATIVE E RISULTERANNO VINCOLANTI SOLO PER COME DESCRITTE NELLE PROPOSTE CONTRATTUALI.