

B11 Residenza - Paese - TV - Via Lussemburgo

Pianta piano terra

AD MAIORA
RESIDENCE

Appartamento 1

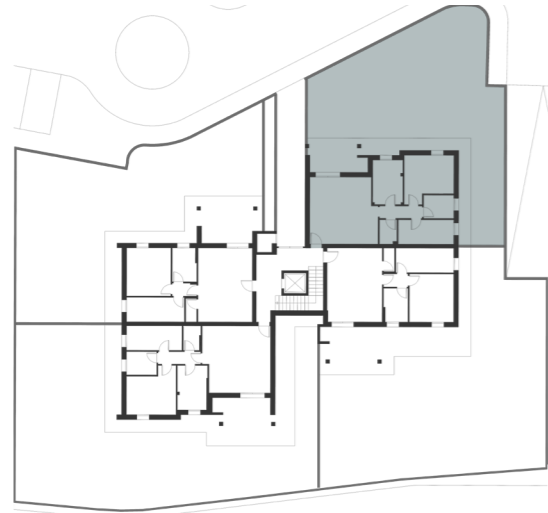

Superficie totale 252,49 m²

| | | |
|--------------------|--------|----------------|
| 1 Soggiorno-cucina | 29,25 | m ² |
| 2 Disimpegno | 3,50 | m ² |
| 3 Wc | 2,80 | m ² |
| 4 Camera | 9,00 | m ² |
| 5 Bagno | 4,70 | m ² |
| 6 Camera | 14,00 | m ² |
| 7 Camera | 9,00 | m ² |
| 8 Portico | 12,58 | m ² |
| 9 Giardino | 167,66 | m ² |



Scala 1:75



LA DESCRIZIONE DEGLI IMMOBILI FORNITA NELLA PRESENTE BROCHURE NON È IMPEGNATIVA POTENDO GLI IMMOBILI PER ESIGENZE COSTRUTTIVE O DI CARATTERE AMMINISTRATIVO AVER SUBITO ALCUNE MODIFICHE NELLA REALIZZAZIONE O NELL'ACCATASTAMENTO. LE CARATTERISTICHE EFFETTIVE DI OGNI SINGOLA UNITÀ SONO RISCOINTRABILI E SPECIFICATE NEL CORSO DELLE VISITE E TRATTATIVE E RISULTERANNO VINCOLANTI SOLO PER COME DESCRITTE NELLE PROPOSTE CONTRATTUALI.