

B9 Residenza - Paese - TV - Via Lussemburgo

Pianta Piano Secondo

AD MAIORA
RESIDENCE

Appartamento 12

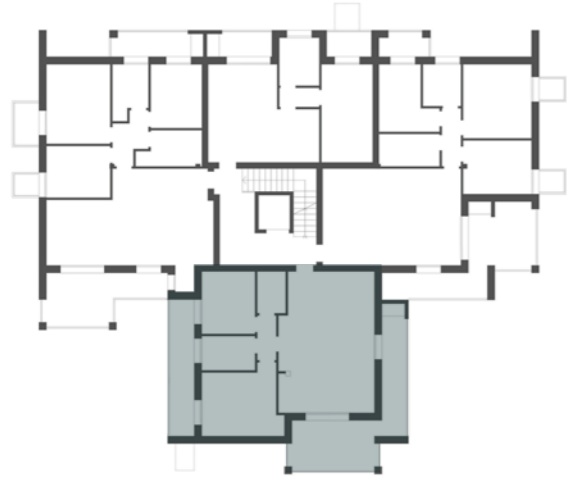

Superficie totale 97,65 m²

1 Soggiorno-cucina	32,81	m ²
2 Disimpegno	2,35	m ²
3 Camera	14,47	m ²
4 Bagno	5,04	m ²
5 Camera	9,18	m ²
6 Bagno	3,24	m ²
7 Terrazza	9,80	m ²
8 Terrazza	20,76	m ²



Scala 1:50



LA DESCRIZIONE DEGLI IMMOBILI FORNITA NELLA PRESENTE BROCHURE NON È IMPEGNATIVA POTENDO GLI IMMOBILI PER ESIGENZE COSTRUTTIVE O DI CARATTERE AMMINISTRATIVO AVER SUBITO ALCUNE MODIFICHE NELLA REALIZZAZIONE O NELL'ACCATASTAMENTO. LE CARATTERISTICHE EFFETTIVE DI OGNI SINGOLA UNITÀ SONO RISCOSTRABILI E SPECIFICATE NEL CORSO DELLE VISITE E TRATTATIVE E RISULTERANNO VINCOLANTI SOLO PER COME DESCRITTE NELLE PROPOSTE CONTRATTUALI.