

B9 Residenza - Paese - TV - Via Lussemburgo

Pianta Piano Secondo

AD MAIORA
RESIDENCE

Appartamento 11

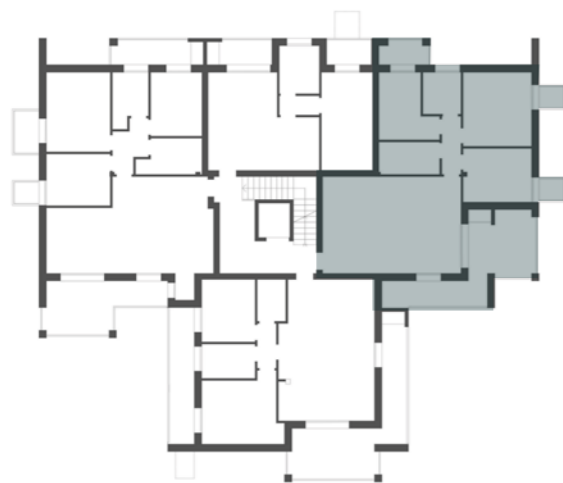

Superficie totale 108,77 m²

1 Soggiorno-cucina	36,90	m ²
2 Disimpegno	3,06	m ²
3 Bagno	5,43	m ²
4 Camera	9,07	m ²
5 Bagno	4,40	m ²
6 Camera	14,05	m ²
7 Camera	10,16	m ²
8 Terrazza	19,28	m ²
9 Terrazza	3,42	m ²
10 Poggiolo	1,50	m ²
11 Poggiolo	1,50	m ²



Scala 1:75



LA DESCRIZIONE DEGLI IMMOBILI FORNITA NELLA PRESENTE BROCHURE NON È IMPEGNATIVA POTENDO GLI IMMOBILI PER ESIGENZE COSTRUTTIVE O DI CARATTERE AMMINISTRATIVO AVER SUBITO ALCUNE MODIFICHE NELLA REALIZZAZIONE O NELL'ACCATASTAMENTO. LE CARATTERISTICHE EFFETTIVE DI OGNI SINGOLA UNITÀ SONO RISCOINTRABILI E SPECIFICATE NEL CORSO DELLE VISITE E TRATTATIVE E RISULTERANNO VINCOLANTI SOLO PER COME DESCRITTE NELLE PROPOSTE CONTRATTUALI.