

B9 Residenza - Paese - TV - Via Lussemburgo

Pianta Piano Secondo

AD MAIORA
RESIDENCE

Appartamento 10

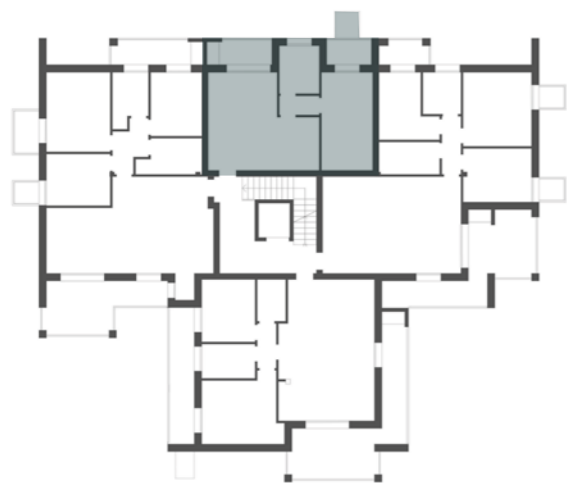

Superficie totale	56,25	m ²
1 Soggiorno-cucina	24,21	m ²
2 Disimpegno	2,10	m ²
3 Bagno	5,25	m ²
4 Camera	18,57	m ²
5 Terrazza	4,62	m ²
6 Terrazza	1,50	m ²



Scala 1:50



LA DESCRIZIONE DEGLI IMMOBILI FORNITA NELLA PRESENTE BROCHURE NON È IMPEGNATIVA POTENDO GLI IMMOBILI PER ESIGENZE COSTRUTTIVE O DI CARATTERE AMMINISTRATIVO AVER SUBITO ALCUNE MODIFICHE NELLA REALIZZAZIONE O NELL'ACCATASTAMENTO. LE CARATTERISTICHE EFFETTIVE DI OGNI SINGOLA UNITÀ SONO RISCOINTRABILI E SPECIFICATE NEL CORSO DELLE VISITE E TRATTATIVE E RISULTERANNO VINCOLANTI SOLO PER COME DESCRITTE NELLE PROPOSTE CONTRATTUALI.